

Isometric view

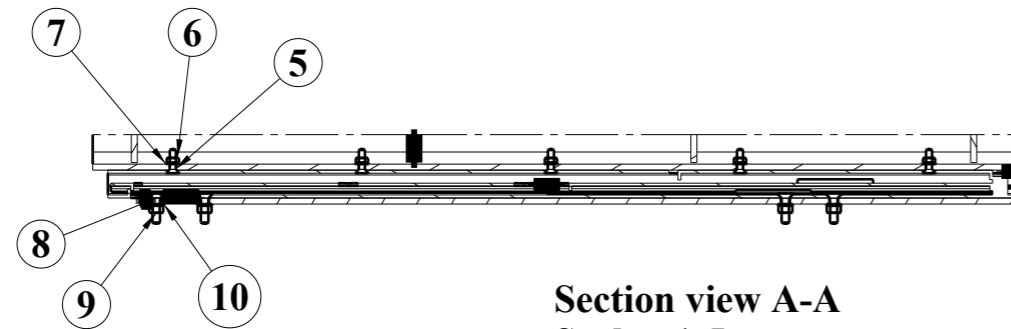
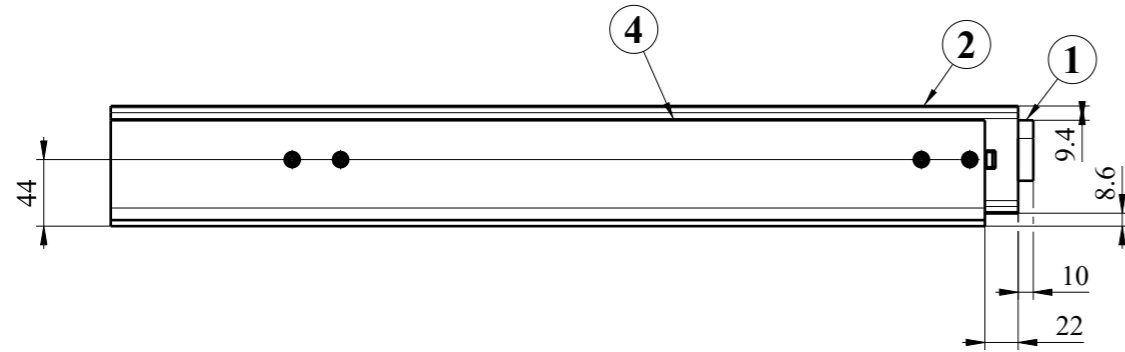

Section view A-A
Scale: 1:5

8	DÜZ PUL	10	TN1028-0604-AA	Yay Çeliği	4,883e-004kg	M5
8	ALTIKOSE NORMAL SOMUN	9	TN1015-06-BA	8	0,002kg	M5
8	HAVŞA BAŞLI ALYAN (İMBUS) CİVATA	8	TN1004-0610-CA	8.8	0,004kg	M5x0,8 L=20
10	DÜZ PUL	7	TN1028-0504-AA	Yay Çeliği	3,473e-004kg	M4
10	ALTIKOSE NORMAL SOMUN	6	TN1015-05-BA	8	8,48e-004kg	M4
10	HAVŞA BAŞLI ALYAN (İMBUS) CİVATA	5	TN1004-0509-CA	8.8	0,002kg	M4x0,7 L=16
1	Angle	4	001SC0030116-000	S355J2+N	2,002kg	xx
1	Angle	3	001SC0030115-000	S355J2+N	2,002kg	xx
2	Telescopic slide	2	001SC0030114-000	Steel	5,25kg	xx
1	Bracket,welded	1	001SC0030111-000	-	0kg	xx
Adet	Parça Adı	Montaj No	Norm/Resim No	Malzeme	Birim Ağırlık(Kg)	Yarı Mamülün Ölçüleri/ Ürün Özellikleri

Bu çizim kritik kalite parametresi içerir mi? Hayır Kritik kalite parametresi şu şekilde gösterilmiştir. CTQ

Grup No:		Toplam Ağırlık (Kg): 10,626		TÜRASAŞ Türkiye Raylı Sistem Araçları Sanayii A.Ş. Eskişehir Bölge Müdürlüğü den proje Bu yerine geçti. Komple Resim/Poz No 001SC0030110-000	
Tip	Tadilat	Toleransı verilmeyen ölçüler için ilgili standartlar: EN 13920 BBF (Kaynaklı yapılar) EN 22768-1m (Uzunluk ve açılı ölçüleri) EN 22768-2 K (Şekil ve Konumlar)			
E5000	Resim	M.CIESLA	02.12.2022		Onay: T.EROGLU
	Kontrol	A.PATLAK	09.12.2022		Tarih: 16.12.2022
	Ky Müh.				
	Kaynak Parametresi				
	Ölçek	1:5	Kağıt Ebadı A3		A Tr mounting

